PROGRAM

Geopark Odsherred
– UNESCO Global Geopark

3.–5. JULI 2020

Velkommen til Geopark Festival 2020

Kom og fejr Odsherreds kulturhistorie d. 3.-5. juli på adresser over hele Odsherred

KØB BILLETTER
til årets festivalevents på:
GEOPARKFESTIVAL.BILLETEXPRESSEN.DK
Skynd dig – der er et begrænset antal billetter til salg for alle events!

Geopark Festival er Geopark Odsherreds årlige fejring af alt det bedste ved Odsherred - Danmarks første og fortsat eneste UNESCO-geopark. Vi skaber festivalens program sammen med engagerede og begejstrede mennesker med tilknytning til området, som lægger tid og kræfter i at arrangere events for både store og små. Resultatet er tre dage med events i hele Odsherred, hvor vi, som elsker vores smukke geopark, deler kærligheden og begejstringen med hinanden og jer sommergæster, som måske er her for første gang.

Årets tema er den lokale kulturhistorie
I år har vi den lokale kulturhistorie i fokus, og Geopark Festival 2020 er historisk. Verden ændrer sig på rekordtid i lyset af COVID-19-pandemien, og vi mennesker finder lige nu nye måder at være sammen på, arbejde på og leve på. Naturen opleves af mange som et fælles pusterum, og vi mærker, hvor livsnødvendigt det er at værne om den. Det er derfor helt oplagt, at vi stiller skarpt på sammenhængen mellem landskabet og kulturhistorien netop nu, hvor alt skrives om.

Mange af de vigtigste kendetegn ved Odsherred er repræsenteret i årets program: Det særlige lys og de mange gravhøje, som fortsat tryllebinder kunstnere fra nær og fjern. Den ambitiøse inddæmning af Lammefjorden, som har skabt nyt og yderst frugtbart landbrugsland. De mange feriehuse og sommergæster, som præger den 155 km lange varierede kystlinje. Og Annebergparken, det tidligere psykiatrihospital i Nykøbing, hvis enestående arkitektur og status som kreativ kulturpark står i stærk kontrast til de barske liv, der engang udspillede sig inden for murene.

Vi fejrer det store i det små
Festivalprogrammet er i år udformet som en perlerække af små events fordelt over de tre festivaldage 3.-5. juli. Aktørerne lader os komme med helt ind i deres kulturhistorie, og de opfordrer os til sammen at skrive nutidens kulturhistorie gennem musik, kunst og samvær i naturen.

Tiden er til små forsamlinger, som hovedsageligt mødes udendørs, og her står vores format stærkt: Festivalens DNA er nemlig de stærkt personlige og helt unikke oplevelser i hele Odsherred med forankring i geoparkens fantastiske landskaber. Derfor kan vi fint afholde årets festival med de enkelte restriktioner, der er nødvendige for at passe på hinanden. De store events, som samler mange mennesker, må vente til næste års festival – i år fejrer vi det store i det små.

Med Geopark Festival 2020 er der lagt op til strålende sommerminder for hele familien. Vi håber, årets festival bliver et tre dage langt lyspunkt.

Lad historiens vingesus løfte sommerhumøret og kom og skriv endnu et kapitel i Odsherreds rige kulturhistorie sammen med os.

Vi ses til Geopark Festival d. 3.-5. juli 2020!

Læs mere om festivalen på geoparkfestival.dk

Lundbeck

Super Brugsen

Dragsholm Sparekasse

ODSHERRED KOMMUNE

Fredag og lørdag kl. 14-15 og kl. 17-18

Sol Música

- koncertperformance for hele familien

I det spektakulære landskab neden for den tidligere radiostation i Skamlebæk kan du fredag og lørdag blive del af en musisk cirkelfortælling om ilden, Jorden, luften og vandet.
Sol Música ("Solens musik") er resultatet af et samarbejde mellem to lokale kunstnere, som til festivalen har skabt rammerne for en nærværende og unik oplevelse for hele familien. Eventen søger tilbage i Odsherreds ældste kulturhistorie gennem de dybeste rødder, vi har: Musikken, naturen og landskabet.
Engang var det naturens guddommelige kraft, som styrede menneskets verden, og kommunikationen med guderne var livsnødvendig. Med Sol Música lytter publikum og kunstnere sammen ind i naturens klang og forsøger at fange jordens tunge kammertone, livets vand, luftens flygtighed og ildens energi - helt fra tidernes morgen og til dette nu.
På sjælens ø, i Odins herred, sidder I i læ under træernes skygge vendt mod havet nær skrænten i Skamlebæk. Undervejs inddrages publikum med ord, sang og bevægelse, så medbring gerne et par pinde, sten eller andet fra naturen, stranden og skoven, evt. et græsstrå til at blæse i.
Musikken og teksterne er kompositioner af Anna Karina Berg, der også står for sang og klaver, og HC Bisschop Mogensen, som bidrager med sang såvel som blandt andet percussion.
Der er et begrænset antal billetter til rådighed, så tøv ikke for længe med at tilmelde store og små festivalgæster på **geoparkfestival.billetexpressen.dk**

Geopark Bjerg Grand Prix

Prøv den kommende Tour de France-rute af og nyd samtidig nogle af Danmarks smukkeste udsigter til årets cykelløb!
Geopark Bjerg Grand Prix er et unikt, dansk motionscykelløb, som i år afholdes **d. 27. september 2020** i de stejle bakker i det sydlige Odsherred. Med ca. 519 højdemeter fordelt på knap 37,5 km og storslåede udsigter over det dramatiske istidsskabte landskab og Sejerø Bugt er Geopark Bjerg Grand Prix en enestående – og benhård – cykel-oplevelse. Cykelløbet afvikles professionelt af Veggerby Sport & Kultur. Vi forventer omkring 1400 friske ryttere i år og håber at se dig!
Tilmelding og meget mere information om Geopark Bjerg Grand Prix findes på **geoparkbjerggrandprix.dk**

OBS: Pga. COVID-19 er løbet blevet rykket til **d. 27. september.**
Er du forhindret i at deltage, eller må løbet aflyses helt, kan din tilmelding overføres til 2021.

FOTO: John Olsen, www.photodan.dk

TRAKTØRER TIL GEOPARK FESTIVAL 2020

Vi har sammensat et udvalg af Odsherreds bedste traktører, som står klar til at tilfredsstille både den lille og store sult, den søde tand samt tørsten efter det perfekte glas vin.
Her er rammen sat for fine kulinariske oplevelser i afslappet atmosfære under årets festival.

Åbningstiderne gælder for de tre festivaldage d. 3.-5. juli.
Øvrige åbningstider for traktørerne findes på deres respektive hjemmesider.

FREDAG
LØRDAG
SØNDAG
KL. 12-22

DEN GYLDNE HANE
A

Vestre Havnevej 34, Havnebyen, 4583 Sj. Odde
Tlf. 59 32 18 00
www.dengyldnehane.dk

Få pirret dine smagsløg med skønne fiske- og skaldyrsretter. Lokaliteten bliver udnyttet til fulde med en beliggenhed direkte til aktiv fiskerihavn – med havet som forhave er det fisk og skaldyr, som er i hovedsædet, og der bliver kræset for detaljerne. Bordbestilling på www.dengyldnehane.dk

FREDAG
LØRDAG
SØNDAG
KL. 10-22

BIRKEMOSEGAARD KØKKEN
B

Oddenvej 165, 4583 Sjællands Odde
Tlf. 71 74 19 77
www.birkemosegaardkokken.dk

Ægte økologisk og biodynamisk jord-til-bord-køkken, der serverer det bedste, som Sjællands Odde har at byde på. Vi serverer altid en klassiker som fx kartoffelmad og tilbyder pølser til ungdommen, men er ellers inspireret af årstiden og et dansk/italiensk kokkehold.
Frisk fisk fra havnen, frugt, grønt og kød fra gården gør, at både børnefamilier, kødædere, veganere, vegetarer samt blot kage-kaffetørstige er velkomne. Bordbestilling på tlf. 71 74 19 77 eller www.birkemosegaardkokken.dk

FREDAG
LØRDAG
KL. 18-20
SØNDAG
KL. 10-13

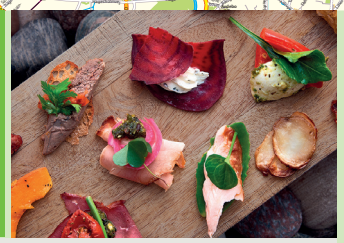

DET VILDE KØKKEN
C

Klintvej 158B, 4500 Nykøbing Sj.
Tlf. 50 48 45 64
www.detvildekoekken.com

Det nye nordiske køkkens princip, brug af lokale råvarer, vilde urter og udnyttelse af årstidens tilgængelige råvarer – fokus på sensorik i maden – alt sammen i en afslappet, varm og uhøjtidelig atmosfære.

CAFÉ GLETSJERPORTEN: tirsdag-lørdag kl. 12-16.
Bordbestilling på tlf. 50 48 45 64
Køkkenet lukker en time før restauranten.

FREDAG
LØRDAG
KL. 10-18
SØNDAG
KL. 10-15

LOKALKOMPAGNIET
D

Algade 24, 4500 Nykøbing Sj.
Tlf. 31 31 72 23
www.lokalkompagniet.dk

Lokalkompagniet – Odsherreds madhus ligger midt i hjertet af Nykøbing Sj. Lokalkompagniet består af café, frokostrestaurant, butik samt vores store gårdhave. Vi griller, hvis vejret er til det, og serverer salater og kolde drikke fra vores food truck. Vi arbejder med lokale råvarer, bæredygtighed og økologi, hvor det giver mening.

FREDAG
LØRDAG
SØNDAG
KL.10-17

ANNEBERG CAFÉ & RESTAURANT
E

Annebjerg stræde 2, 4500 Nykøbing Sj
Tlf. 59 91 35 17
www.restaurant-anneberg.dk / anneberg@email.dk

Besøg vores café og restaurant med Odsherreds smukkeste udsigt over Isefjorden. Vi serverer brunch og a la carte fredag, og lørdag-søndag tilbyder vi frokostbuffet fra kl. 12-15. Vi sætter en stor ære i veltilberedt mad med friske råvarer, militærhemmeligt surdejsbrød samt en munter service. Den særprægede bygning appellerer til en hyggelig sludder, som vi gerne tager os tid til. Bordbestilling anbefales på tlf. 59 91 35 17.

FREDAG
LØRDAG
SØNDAG
KL. 12-15
OG KL. 17-21

BØF & GRILLHUSET
F

Toldbodvej 38, 4581 Rørvig
Tlf. 59 93 71 00/30 42 97 98
www.bofoggrillhuset.dk

Uformelt spisehus med byens bedste bøffer og med velhængt oksekød i fokus. Bøfferne tilberedes på lavastensgrill. Rørvigburger og cafébøf tilberedes af frisk, hjemmelavet oksekød. Et rigtigt familiested kun 200 meter fra den skønne Rørvig Havn.

FREDAG
LØRDAG
SØNDAG
KL. 11-22

RØRVIG FISK & BISTRO
G

Toldbodvej 81, 4581 Rørvig
Tlf. 59 91 81 33
www.roervig-fisk.dk

Oplev stemningen på Rørvig Havn, en udsøgt perle for hele familien med rig mulighed for krabbefangst. Besøg vores fiske-bistro eller vores lækre fiske- og skaldyrsbuffet og nyd den fantastiske udsigt over Isefjorden. Besøg også vores fiskeforretning og køb frisk fisk, delikatesser samt skaldyr med hjem til frokostbordet eller grillen. På gensyn på Rørvig Havn.

FREDAG
LØRDAG
KL. 12-20
SØNDAG
KL. 12-17

CAFÈ MAARBJERGGAARD
H

Bygaden 9, Nakke, 4500 Nykøbing Sj.
Tlf. 28 18 09 11
www.maarbjerggaard.dk

Økologisk café og Takeaway med lækre salater, kød og fisk, samt vegetarretter. Altid serveret med vores friskbagte brød, hummus og pesto. Vi har kaffe og the samt rabarbertrifli, kager og chokolader - og friskpresset grøntsaft til den lille sult. Desuden mange slags øl, sodavand, juice samt økologiske vine fra Frankrig, Spanien og fra den lokale vingård Rørmosegård.

Traktørsteder fortsætter på s. 9

Ta’ kortet ud og find rundt…

GEOPARK FESTIVAL

GEOPARK FESTIVAL PROGRAM

FREDAG 3. juli

14:00-16:00 1
Jeg var her engang – skulpturelle interventioner
Mødested: P-plads for enden af Telegrafvej, 4581 Rørvig

10:00-10:30 2
Museum Vestsjælland afslører Hankehøjs hemmeligheder
Mødested: Hankehøj, parkering v. Bjergesøvej 1, 4534 Hørve

10:00-16:00 3
Museum Vestsjælland: Oldtidsforhindringsbane for børn*
Mødested: Odsherreds Museum, Annebjerg Stræde 1, 4500 Nyk. Sj.

10:00-17:00 4
Opdag vores fredede Rørvig Mølle
Mødested: Søndervangsvej 7, 4581 Rørvig

10:30-12:30 5
Guidet tur i GALSKABEN
Mødested: Oversigtsskilt v. Annebergparken 2, 4500 Nyk. Sj.

11:00-11.30 2
Museum Vestsjælland afslører Hankehøjs hemmeligheder
Mødested: Hankehøj, parkering v. Bjergesøvej 1, 4534 Hørve

11:00-11.30 3
Oldtidsforhindringer: Arkæologen fortæller
Mødested: Odsherreds Museum, Annebjerg Stræde 1, 4500 Nyk. Sj.

11:00-16:00 6
I malernes fodspor – mal-selv workshop
Mødested: Malergården, Plejerupvej 10, 4571 Grevinge

12:00-12:30 2
Museum Vestsjælland afslører Hankehøjs hemmeligheder
Mødested: Hankehøj, parkering v. Bjergesøvej 1, 4534 Hørve

13:00-13.30 3
Oldtidsforhindringer: Arkæologen fortæller
Mødested: Odsherreds Museum, Annebjerg Stræde 1, 4500 Nyk. Sj.

13:30-15:30 7
Udflugt m/u cykel til feriehistorien i Klint*
Mødested: Stationsvej 1, 4573 Højby med cykel eller 30 min. senere på p-plads ved Klintvej 70, 4500 Nykøbing Sj.

14:00-15:00 8
Sol Música – musisk cirkelfortælling
Mødested: P-plads, Skamlebækvej 23, 4540 Fårevejle

14:00-15:30 9
Litteraturwalk 'n' talk
Mødested: Uden for Pakhuset, Vesterbro Torv 4, 4500 Nyk. Sj.

14:00-15:30 10
Højby Kirke, min skat!
Mødested: Højby Kirke, Bag Kirken 5, 4573 Højby

14:00-17:00 11
Træer, næring og "hjemmesteder"*
Mødested: Vejrhøj Skov, parkering ved vigepladsen, Kolåsvej, 4540 Fårevejle

15:30-16:10 12
GeoSange under Klinteprinsessens gule parasol
Mødested: Lars Krandsvej 10, Klint, 4500 Nykøbing Sj.

15:00-17:30 10
Fortællende vandring om Højby Sø og Borren
Mødested: P-plads, Bag Kirken 5, 4573 Højby

16:00-17:30 13
Foredrag i GALSKABEN med historiker Jesper Vaczy Kragh
Mødested: Festsalen, Annebergparken 50, 4500 Nyk. Sj.

17:00-18:00 8
Sol Música – musisk cirkelfortælling
Mødested: P-plads, Skamlebækvej 23, 4540 Fårevejle

18:30-21:00 14
På kanten af stenalderkysten med geoguides*
Mødested: Indgangen til Sundhedscenter Odsherred, Sygehusvej 5, 4500 Nykøbing Sj.

19:30-20:30 15
Drive-in koncert ved den gamle hal
Mødested: Stårupvej 3, 4573 Højby

LØRDAG 4. juli

07:30-09:30 16
Morgenstund på Næsholm
Mødested: Næsholm, parkering ved Nygårdsvej 43, 4500 Nykøbing Sj.

10:00-12:00 13
Den sindssyge snedker og den gale maler*
Mødested: Hovedbygningen v. toppen af alléen, Annebergparken 35, 4500 Nykøbing Sj.

10:00-17:00 4
Opdag vores fredede Rørvig Mølle
Mødested: Søndervangsvej 7, 4581 Rørvig

11:00-13:00 17
Lammefjorden på to hjul
Mødested: Audebo Pumpestation, Nykøbingvej 128, 4300 Holbæk

11:00-16:00 3
Museum Vestsjælland: Oldtidsforhindringsbane for børn*
Mødested: Odsherreds Museum, Annebjerg Stræde 1, 4500 Nyk. Sj.

11:00-16:00 25
I malernes fodspor – mal-selv workshop
Mødested: P-pladsen v. Sanddobberne Camping, Kalundborgvej 26 D, 4534 Hørve

12:00-14:00 18
Til hest på Lammefjorden
Mødested: Rådhusvej 75, 4540 Fårevejle

13:00-14:00 19
Fortællinger fra min slægtsgård
Mødested: Parcelskrænten 1, 4572 Nr. Asmindrup

13:00-14:00 20
Høve Bylaug: Rettergang til Galgebakken og (u)hygge i Høve
Mødested: Høve Hjemmeværnsgård, Veddingevej 1, 4550 Asnæs

3.- 5. JULI 2020

GEOPARK FESTIVAL

13:30-15:30 7
Udflugt m/u cykel til feriehistorien i Klint*
Mødested: Stationsvej 1, 4573 Højby med cykel eller 30 min. senere på p-plads ved Klintvej 70, 4500 Nykøbing Sj.

14:00-15:00 20
Høve Bylaug: Start på bunden, slut på toppen – filmkongen og hans grav i Esterhøj*
Mødested: Høve Hjemmeværnsgård, Veddingevej 1, 4550 Asnæs

14:00-15:00 8
Sol Música – musisk cirkelfortælling
Mødested: P-plads, Skamlebækvej 23, 4540 Fårevejle

14:00-15:00 13
Pop-op-tur i GALSKABEN med musik, teater og kunst
Mødested: Hovedbygningen (på toppen af alléen), Annebergparken 35, 4500 Nykøbing Sj.

14:00-15:30 21
Litteraturwalk 'n' talk
Mødested: Stubberup Byvej 16, 4540 Fårevejle

14:00-15:30 10
Højby Kirke, min skat!
Mødested: Højby Kirke, Bag Kirken 5, 4573 Højby

14:00-16:00 17
Audebo Pumpestation – Lammefjordens hjerte
Mødested: Audebo Pumpestation, Nykøbingvej 128, 4300 Holbæk

14:00-16:00 13
Tangsafari*
Mødested: Annebergparken 28B, 4500 Nyk. Sj.

14:00-18:30 22
Pilgrimsvandring til Egebjerg kirke
Mødested: Nykøbing Sj. Kirke, Holtets Plads 4, 4500 Nyk. Sj.

14:30-15:00 20
Høve Bylaug: Det' for børn – på spor af trolden i Esterhøj
Mødested: Høve Hjemmeværnsgård, Veddingevej 1, 4550 Asnæs

15:00-16:00 13
Pop-op-tur i GALSKABEN med musik, teater og kunst
Mødested: Hovedbygningen (på toppen af alléen), Annebergparken 35, 4500 Nykøbing Sj.

15:00-16:00 20
Høve Bylaug: 100-års jubilæum: Genforeningsstenens rejse fra istid til 1920*
Mødested: Høve Hjemmeværnsgård, Veddingevej 1, 4550 Asnæs

15:30-16:10 12
GeoSange under Klinteprinsessens gule parasol
Mødested: Lars Krandsvej 10, Klint, 4500 Nykøbing Sj.

16:00-17:00 20
Høve Bylaug: Bronzealder, istid og vilde urter
Mødested: Høve Hjemmeværnsgård, Veddingevej 1, 4550 Asnæs

16:00-17:00 19
Fortællinger fra min slægtsgård
Mødested: Parcelskrænten 1, 4572 Nr. Asmindrup

16:00-17:00 13
Pop-op-tur i GALSKABEN med musik, teater og kunst
Mødested: Hovedbygningen (på toppen af alléen), Annebergparken 35, 4500 Nykøbing Sj.

17:00-18:00
Sol Música – musisk cirkelfortælling
Mødested: P-plads, Skamlebækvej 23, 4540 Fårevejle

17:00-00:00 19
Åben morænebakke – overnat under åben himmel
Mødested: Parcelskrænten 1, 4572 Nr. Asmindrup

SØNDAG 5. juli

09:00-12:00 23
Frugtbarhedskraft, æg og nye begyndelser*
Mødested: Mads' hus v. Vindekilde Strandvej 36, parkering på Kårupvej, 4540 Fårevejle

10:00-12:00 24
Mit liv som højbydreng
Mødested: P-plads, Højby Hovedgade 42, 4573 Højby

10:00-14:00 4
Opdag vores fredede Rørvig Mølle
Mødested: Søndervangsvej 7, 4581 Rørvig

10:30-12:30 5
Guidet tur i GALSKABEN
Mødested: Oversigtsskilt v. Annebergparken 2, 4500 Nykøbing Sj.

11:00-16:00 3
Museum Vestsjælland: Oldtidsforhindringsbane for børn*
Mødested: Odsherreds Museum, Annebjerg Stræde 1, 4500 Nykøbing Sj.

11:00-16:00 6
I malernes fodspor – mal-selv workshop
Mødested: Malergården, Plejerupvej 10, 4571 Grevinge

13:30-15:30 7
Udflugt m/u cykel til feriehistorien i Klint*
Mødested: Stationsvej 1, 4573 Højby med cykel eller 30 min. senere på p-plads ved Klintvej 70, 4500 Nyk. Sj.

14:00-15:30 13
Artist-talk med Myne Søe-Pedersen
Mødested: Festsalen, Annebergparken 50, 4500 Nyk. Sj.

14:00-16:00 13
Tangsafari*
Mødested: Annebergparken 28B, 4500 Nykøbing Sj

15:30-16:10 12
GeoSange under Klinteprinsessens gule parasol
Mødested: Lars Krandsvej 10, Klint, 4500 Nykøbing Sj.

** gentages efter Geopark Festivalen*

HUSK TILMELDING PÅ
GEOPARKFESTIVAL.BILLETEXPRESSEN.DK

Se det fulde program med eventbeskrivelser på
geoparkfestival.dk

#
GEOPARK
FESTIVAL
KATTEGAT
HESSELØ BUGT
SJÆLLANDS ODDE
SEJERØ BUGT
NEKSELØ BUGT
NEKSELØ
Gniben
Yderby Lyng
Yderby
Havnebyen
Overby
Overby Lyng
Ebbeløkke
Lumsås
Stenstrup Lyng
Tengslemark Lyng
Gudmindrup Lyng
Højby Lyng
Hønsinge Lyng
Vig Lyng
Jyderup Lyng
Veddinge Bakker
Skamlebæk Strand
Veddinge
Ordrup Strand
Ordrup
Kårup
Høve
Asnæs
Fårevejle
Fårevejle Stationsby
Vindekilde
Starreklinte
Havnsø
Vallekilde
Skippinge
Overhøj
Hørve
Bjergesø
Sandby
Gislinge
Maglebjerg
Havnsø-Sejerø (1t)
Havnsø-Nekselø (20 min)

TRAKTØRER TIL GEOPARK FESTIVAL 2020

FREDAG
LØRDAG
KL. 11-21
SØNDAG
KL. 11-17

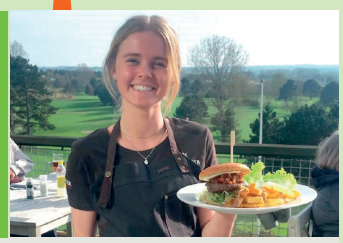

CAFÉ SOLVOGN I
Stårupvej 2, 4573 Højby
Tlf. 52 39 23 24
www.facebook.com/cafesolvogn

Velkommen til Café Solvogn på "toppen" af Odsherred Golfklub. Fra terrassen er der en betagende udsigt udover det meget smukke landskab. Vi byder på skøn mad til gode priser, lavet af de bedste råvarer - en café med fokus på gastronomiske finesser. Caféen er ikke kun for golfspillere - alle er velkomne til både a la carte og mad ud af huset. Vi glæder os til at se jer i vores skønne omgivelser!

FREDAG
LØRDAG
SØNDAG
KL. 11-21.30

CAFÉ ESTERHØJ J
Høvevej 57, 4550 Asnæs
Tlf. 22 36 23 14
www.cafeesterhoej.dk

Autentisk café i hjertet af Høve lige ved foden af naturskønne Esterhøj – afslut en gåtur i den flotte natur med en frokost eller is hos os. Vi serverer lækker street food fra flammegrill og sælger økologisk is fra Isøre. Som det eneste sted i Vestsjælland har vi desuden den lækre Dole Whip-softice med ananas og en med vanille, som begge er veganske. Køkkenet lukker for mad kl. 20.

FREDAG
LØRDAG
SØNDAG
KL. 11-16

VEJRHØJ VINGÅRD K
Vejrhøjvej 9, 4540 Fårevejle
Tlf. 21 20 08 68
www.vejrhoj.dk

Vingården ligger smukt ved vandrestien fra Vindekilde til Vejrhøj. Udsigt over Nekselø og havet. Gå en tur i vinmarken på egen hånd eller kig ind i vineriet og få en smagsprøve.
Vores vin kan købes i gårdbutikken.

Traktørsteder fortsætter på s. 4

Odsherred Grand Cru

Mad- og høstfestival over hele Odsherred i efterårsferien 12.-18. oktober 2020

I uge 42 står hele Odsherred i madoplevelserne og de lokale råvarers tegn. Oplev blandt andet kåringen af årets bedste kartoffel og gulerod fra Lammefjorden. Resten af ugen er der et væld af events og aktiviteter for hele familien overalt i geoparken. Få jord under neglene, og alle sanser til at synge, til Odsherred Grand Cru.

Grand Cru-kåringen bliver afholdt i samarbejde med Lammefjordens Grøntsagslaug m.fl. Hold øje med programmet for Odsherred Grand Cru på geoparkodsherred.dk/grandcru

Super Brugsen

Dagli' Brugsen

Brugserne i Odsherred sætter fokus på lokale råvarer

VI VIL GIVE DIG LOKALE RÅVARER

LOKALE VARER
Vi vil støtte dansk fødevareproduktion og sætte flere lokale varer på hylderne.

VI VIL GØRE ØKOLOGI TIL HVERMANDSEJE

ØKOLOGI
Vi vil gøre Danmark dobbelt så økologisk og sænker priserne på vores økologiske varer.

VI VIL GØRE DET SUNDERE FOR DIG AT LEVE NEMT

SUNDERE AT LEVE NEMT
C mærket er god kvalitet, når det skal gå stærkt. Så du nemt kan nyde et godt måltid.

VI VIL GIVE DIG FLERE GODE MAD OPLEVELSER

GODE MADOPLEVELSER
Smag forskellen er de bedste smags-oplevelser og kvalitet til rimelige penge.

Super Brugsen

1 Oddenvej 217 - 4583 Sj. Odde - tlf. 59 32 61 00
2 Højby Stationsvej 8 - 4573 Højby - tlf. 59 30 20 04
3 Algade 31 - 4500 Nykøbing Sj. - tlf. 59 91 01 08
5 Vig Hovedgade 32 - 4560 Vig - tlf. 59 31 50 10
7 Centervej 1 - 4550 Asnæs - tlf. 59 65 00 02

Dagli' Brugsen

4 Lyngvej 187 - 4560 Vig - tlf. 59 31 52 01
6 Egebjerg Hovedgade 9 - 4500 Nykøbing Sj. tlf. 59 32 27 00
8 Adelers Allé 146 - 4540 Fårevejle St. tlf. 59 65 30 60

Er du interesseret?
Kontakt vores ejerrådgivere, Frank Rasmussen eller Jeanette Bläser Hatvani, for yderligere information og evt. møde

- Vi støtter udviklingen af oplevelser i lokalområdet
- Danmarks bedste bookingsite
- Bookingbureau i Tyskland
- Gratis afhjælpning af evt. småproblemer i husene ved udlejning.
- Tryghed inklusiv - forsikring inkluderet
- Kontrol før ankomst og efter afrejse

FERIEPARTNER ODSHERRED

Feriepartner **Odsherred**
Telefon 59 91 08 88
www.feriepartner.dk/odsherred

SAMMEN OM SÆRLIGE OPLEVELSER
DESTINATION SJÆLLAND

MUSIKFEST I NYKØBING SJ.

Honky Tonk

lørdag d. 5. september 2020

Billetpris /armbånd
100.-
Giver adgang til alle spillesteder

www.honkytonk.dk

Dragsholm Sparekasse

- en del af landskabet

Geopark Odsherred
– UNESCO Global Geopark

PARTNER

"Virksomheder skaber liv"

Et sundt, lokalt erhvervsliv giver energi og identitet til lokalsamfundet – og kortere vej til arbejde.
Derfor lytter Dragsholm Sparekasse til alle, der har idéer til og planer om at etablere en ny virksomhed, eller som ønsker at udvide deres nuværende aktiviteter.

5 rådgivere er klar til at hjælpe din virksomhed!

Kontakt erhvervsafdelingen i Asnæs

Ole Jensen
Underdirektør

Flemming Zerbst
Erhvervsrådgiver

Claus Millinge
Erhvervsrådgiver

John Larsen
Erhvervsrådgiver

Henrik Lien Hansen
Erhvervsrådgiver

Dragsholm Sparekasse

Dragsholm Sparekasse
Asnæs Centret 23
4550 Asnæs
Tlf. 59 65 26 26
dragsholmsparekasse.dk